Makawa
Power Generator

COMPANY PROFILE

CÔNG TY TNHH TBCN MAKAWA

Tòa Handico, Phạm Hùng, Nam Từ Liêm, Hà Nội.
0985.898.950 - 0982.722.883
info@makawa.vn - makawa68@gmail.com

www.makawa.vn

MỤC LỤC

01 Thư ngỏ

02 Thông tin công ty

03 Lĩnh vực hoạt động

04 Giấy tờ pháp lý - Chứng chỉ

05 Tầm nhìn - Sứ mệnh - Giá trị cốt lõi

06 Sơ đồ tổ chức

07 Nhân lực trong công ty

08 Tại sao chọn chúng tôi

09 Dịch vụ sau khi mua hàng

10 Hệ thống bảo hành

11 Sản phẩm tiêu biểu

12 Dự án tiêu biểu

13 Văn hóa công ty

14 Đối tác - khách hàng tiêu biểu

THƯ NGỎ

Thưa Quý cơ quan, nhà thầu: **Công Ty TNHH Thiết Bị Công Nghệ Makawa** là nhà cung cấp hàng đầu Việt Nam về máy phát điện, ...Chúng tôi tự hào là đơn vị đã cung cấp hàng nghìn máy phát điện cho các nghành trong cả nước như: Building, Ngân hàng, Viễn Thông, Quân đội, công an, y tế...Với bề dầy kinh nghiệm cùng đội ngũ nhân viên được đào tạo chuyên nghiệp bởi các hãng sản xuất của nước ngoài, chúng tôi luôn đáp ứng mọi yêu cầu của Quý khách.

Chúng tôi là nhà phân phối chính thức của các hãng máy phát điện nổi tiếng thế giới như:
MITSUBISHI JAPAN – GREENPOWER, ONIS VISA – ITALY, CUMMINS - USA, PERKINS - UK, BAUDOUIN - FRANCE, DOOSAN - KOREA,...

Chúng tôi cũng là nhà sản xuất lắp ráp máy phát điện chất lượng cao, đã sản xuất lắp ráp hàng nghìn máy phát điện cho các đơn vị lớn với các động cơ: PERKINS, DOOSAN, CUMMINS...Đầu phát: MECC ALTE - ITALY, STAMFORD - UK, MARELLI - ITALY, CROMPTON - INDIA...

Chúng tôi xin chân thành cảm ơn và mong nhận được sự hợp tác cùng Quý cơ quan.

Trân trọng!

Giám đốc công ty
Ông **Vũ Minh Sơn**

THÔNG TIN CÔNG TY

- **Tên quốc tế:** CÔNG TY TNHH THIẾT BỊ CÔNG NGHỆ MAKAWA
- **Tên quốc tế:** MAKAWA TECHNOLOGY EQUIPMENT CO., LTD
- **Địa chỉ trụ sở:** Số 393, Ngõ 210, Phố Tân Mai, Phường Tân Mai, Hoàng Mai, Hà Nội.
  - **VP giao dịch Hà Nội:** Toà Handico Tower, Đường Phạm Hùng, Nam Từ Liêm, Hà Nội.
  - **Chi nhánh Miền Nam:** Đường NA5, Khu công nghiệp Mỹ Phước 2, Tỉnh Bình Dương.
- **Người đại diện:** Ông Vũ Minh Sơn - **Chức vụ:** Giám đốc
- **Điện thoại:** 0985 898 950 - **Hotline:** 0982 722 883
- **Email:** makawa68@gmail.com - info@makawa.vn
- **Website:** www.makawa.vn & www.makawa.com.vn

LĨNH VỰC HOẠT ĐỘNG

01

- Máy phát điện nhập khẩu
- Máy phát điện lắp ráp
- Cho thuê máy phát điện
- Bảo trì bảo dưỡng
- Sửa chữa máy phát điện
- Kinh doanh máy phát điện cũ

XÂY LẮP TRẠM BIẾN ÁP

02

03

- Thi công điện hạ tầng, điện công nghiệp

04

- Tủ bảng điện, thang máng cáp điện
- Tủ chuyển đổi nguồn tự động ATS
- Tủ hòa đồng bộ

GIẤY PHÉP HOẠT ĐỘNG

SỞ KẾ HOẠCH VÀ ĐẦU TƯ
THÀNH PHỐ HÀ NỘI
PHÒNG ĐĂNG KÝ KINH DOANH

CỘNG HÒA XÃ HỘI CHỦ NGHĨA VIỆT NAM
Độc lập – Tự do – Hạnh phúc

GIẤY CHỨNG NHẬN ĐĂNG KÝ DOANH NGHIỆP
CÔNG TY TRÁCH NHIỆM HỮU HẠN HAI THÀNH VIÊN TRỞ LÊN

Mã số doanh nghiệp: 0105146253

Đăng ký lần đầu: ngày 08 tháng 03 năm 2011
Đăng ký thay đổi lần thứ: 4, ngày 12 tháng 11 năm 2021

1. Tên công ty

Tên công ty viết bằng tiếng Việt: CÔNG TY TNHH THIẾT BỊ CÔNG NGHỆ MAKAWA

Tên công ty viết bằng tiếng nước ngoài: MAKAWA TECHNOLOGY EQUIPMENT COMPANY LIMITED

Tên công ty viết tắt: MAKAWA CO.,LTD

2. Địa chỉ trụ sở chính

Số 393, ngõ 210 Tân Mai, Phường Tân Mai, Quận Hoàng Mai, Thành phố Hà Nội, Việt Nam

Điện thoại: *0982722883* Fax:

Email: Website:

3. Vốn điều lệ 9.800.000.000 đồng

Bằng chữ: Chín tỷ tám trăm triệu đồng

4. Danh sách thành viên góp vốn

STT	Tên thành viên	Quốc tịch	Địa chỉ liên lạc đối với cá nhân; địa chỉ trụ sở chính đối với tổ chức	Phần vốn góp (VNĐ và giá trị tương đương theo đơn vị tiền nước ngoài, nếu có)	Tỷ lệ (%)	Số Giấy tờ pháp lý của cá nhân; Mã số doanh nghiệp đối với doanh nghiệp; Số Giấy tờ pháp lý của tổ chức	Ghi chú
1	VŨ MINH SƠN	Việt Nam	Tân Mai, Phường Tân Mai, Quận Hoàng Mai, Thành phố Hà Nội, Việt Nam	6.125.000.000	62,500	001081018399	
2	PHẠM THỊ HÀ	Việt Nam	Tân Mai, Phường Tân Mai, Quận Hoàng Mai, Thành phố Hà Nội, Việt Nam	3.675.000.000	37,500	034183000046	

5. Người đại diện theo pháp luật của công ty

* Họ và tên: VŨ MINH SƠN Giới tính: *Nam*

Chức danh: Giám đốc

Sinh ngày: *14/08/1981* Dân tộc: *Kinh* Quốc tịch: *Việt Nam*

Loại giấy tờ pháp lý của cá nhân: *Thẻ căn cước công dân*

Số giấy tờ pháp lý của cá nhân: *001081018399*

Ngày cấp: *07/03/2017* Nơi cấp: *Cục cảnh sát ĐKQL cư trú và DLQG về dân cư*

Địa chỉ thường trú: *P305 - C27, tập thể Tân Mai, Phường Tân Mai, Quận Hoàng Mai, Thành phố Hà Nội, Việt Nam*

Địa chỉ liên lạc: *P305 - C27, tập thể Tân Mai, Phường Tân Mai, Quận Hoàng Mai, Thành phố Hà Nội, Việt Nam*

TRƯỞNG PHÒNG

PHÒNG ĐĂNG KÝ KINH DOANH

PHÓ TRƯỞNG PHÒNG
Đỗ Thanh Huyền

CHỨNG CHỈ

CHỨNG CHỈ HOẠT ĐỘNG XÂY DỰNG

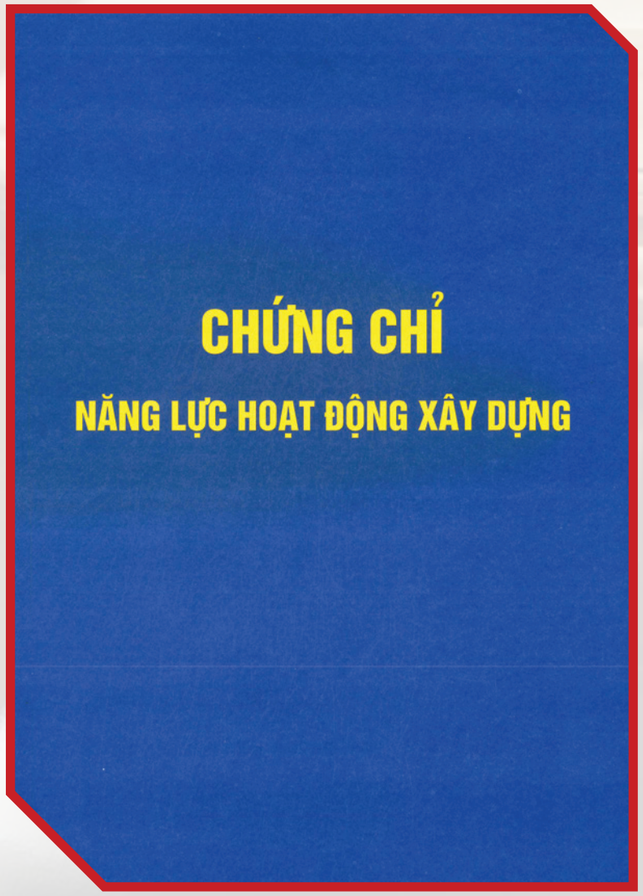

SỞ XÂY DỰNG
HẢI PHÒNG

CỘNG HÒA XÃ HỘI CHỦ NGHĨA VIỆT NAM
Độc lập - Tự do - Hạnh phúc

CHỨNG CHỈ
NĂNG LỰC HOẠT ĐỘNG XÂY DỰNG

Số: HAP-00056650

(Ban hành kèm theo Quyết định số: 717/QĐ-SXD ngày 23/07/2021)

Tên tổ chức: CÔNG TY TNHH THIẾT BỊ CÔNG NGHỆ MAKAWA
Giấy chứng nhận đăng ký doanh nghiệp/ Quyết định thành lập số: 0105146253.
Ngày cấp: 08/03/2011. Nơi cấp: Phòng Đăng ký kinh doanh – Sở Kế hoạch và Đầu tư thành phố Hà Nội.
Tên người đại diện theo pháp luật: Ông Vũ Minh Sơn Chức vụ: Giám đốc.
Địa chỉ trụ sở chính: Số 393, ngõ 210 Tân Mai, Phường Tân Mai, Quận Hoàng Mai, Thành phố Hà Nội.
Số điện thoại: Số fax:
E-mail: Website:
Phạm vi hoạt động xây dựng:
1. Thi công công tác xây dựng công trình: dân dụng; nhà công nghiệp; công nghiệp năng lượng (đường dây điện và trạm biến áp); đường bộ; cầu; thủy lợi; đê điều; cấp nước - thoát nước hạng III.
2. Thi công lắp đặt thiết bị vào công trình hạng III.
Chứng chỉ này có giá trị đến hết ngày: 23/07/2031.

Hải Phòng, ngày 23 tháng 07 năm 2021
KT. GIÁM ĐỐC
PHÓ GIÁM ĐỐC

Đỗ Hữu Hưng

CHỨNG CHỈ ISO

CERTIFICATE
Management system
PLACE YOUR FAITH ENTIRELY

MAKAWA TECHNOLOGY EQUIPMENT CO., LTD

Headquarters: No.393, Lane 210, Tan Mai Street, Tan Mai Ward, Hoang Mai District, Hanoi, Vietnam.

Production location: Lot 1, CNB, Ngoc Hoi Industrial Cluster, Thanh Tri District, Hanoi, Vietnam.

Has been audited and found to be in accordance with the requirements of the Quality management system following standard:

ISO 9001:2015

Scope:
Manufacture and assembly of Generators; Design and manufacture of the chassis, pedestal, fuel tank of generators; Manufacture and installation of soundproof rooms and electrical cabinets; Generator installation, warranty and repair services./.

Certificate No: QMS.003.22.19 — *Valid from: 02/4/2022*
Certification time: 01 — *Valid until: 01/4/2025*
Certificate Check Code: QMS.003.22.19

This certification is implemented in accordance with BLT.cert's certification procedures. The maintaining certification is based on the results of the annual surveillance audits.

Director
Ph.D. Dang Ngoc Hien
ISO 9001:2015

To check the validity of this certificate, please visit **Website: www.bltcert.vn**

Conformity Assessment Body:
Bao Loc Technology JSC - BLT.cert
Headquarters: No 09-Villa 5, Van Phu Urban Area, Phu La Ward, Ha Dong District, Hanoi, Vietnam
Hotline: (+84) 916 757 881

Central Branch: No.186A Nguyen Sy Sach Street, Hung Dung Ward, Vinh City, Nghe An. Hotline: (+84) 904 242 525
South Branch: No. 376 Vo Van Tan Street, Ward 5, District 5, Ho Chi Minh. Hotline: (+84) 989 998 282

CERTIFICATE
Management system
PLACE YOUR FAITH ENTIRELY

MAKAWA TECHNOLOGY EQUIPMENT CO., LTD

Headquarters: No.393, Lane 210, Tan Mai Street, Tan Mai Ward, Hoang Mai District, Hanoi, Vietnam.

Production location: Lot 1, CNB, Ngoc Hoi Industrial Cluster, Thanh Tri District, Hanoi, Vietnam.

Has been audited and found to be in accordance with the requirements of the Environmental management systems following standard:

ISO 14001:2015

Scope:
Manufacture of shell frame, pedestal, fuel tank, generator soundproof; Manufacture and assembly of generators, electrical cabinets; Manufacture of soundproof rooms for generator systems; Generator installation, warranty and repair services./.

Certificate No: EMS.001.22.19 — *Valid from: 02/4/2022*
Certification time: 01 — *Valid until: 01/4/2025*
Certificate Check Code: EMS.001.22.19

This certification is implemented in accordance with BLT.cert's certification procedures. The maintaining certification is based on the results of the annual surveillance audits.

Director
Ph.D. Dang Ngoc Hien
ISO 14001:2015

To check the validity of this certificate, please visit **Website: www.bltcert.vn**

Conformity Assessment Body:
Bao Loc Technology JSC - BLT.cert
Headquarters: No. 09-Villa 5, Van Phu Urban Area, Phu La Ward, Ha Dong District, Hanoi, Vietnam
Hotline: (+84) 916 757 881

Central Branch: No.186A Nguyen Sy Sach Street, Hung Dung Ward, Vinh City, Nghe An. Hotline: (+84) 904 242 525
South Branch: No. 376 Vo Van Tan Street, Ward 5, District 5, Ho Chi Minh. Hotline: (+84) 989 998 282

GIẤY CHỨNG NHẬN
Hệ thống quản lý
SỐI TRỌN NIỀM TIN

CÔNG TY TNHH THIẾT BỊ CÔNG NGHỆ MAKAWA

Địa chỉ: Số 393, Ngõ 210 Tân Mai, Phường Tân Mai, Quận Hoàng Mai, Thành phố Hà Nội, Việt Nam.

Địa điểm sản xuất: Lô số 1, CNB, Cụm công nghiệp Ngọc Hồi, Huyện Thanh Trì, Thành phố Hà Nội, Việt Nam.

Được đánh giá và xác nhận áp dụng Hệ thống quản lý chất lượng phù hợp với tiêu chuẩn:

ISO 9001:2015

Cho phạm vi:
Sản xuất, lắp ráp: máy phát điện; Thiết kế, sản xuất: khung vỏ, bệ, thùng dầu máy phát điện; Sản xuất, thi công lắp đặt: phòng cách âm, tủ điện; Dịch vụ lắp đặt, bảo hành, sửa chữa máy phát điện./.

Giấy chứng nhận số: QMS.003.22.19 — *Hiệu lực từ: 02/4/2022*
Chứng nhận lần: 01 — *Hiệu lực đến: 01/4/2025*
Mã tra cứu Giấy chứng nhận: QMS.003.22.19

Hoạt động chứng nhận này được triển khai phù hợp với thủ tục đánh giá và chứng nhận của BLT.cert. Việc duy trì giấy chứng nhận căn cứ dựa trên kết quả đánh giá giám sát định kỳ hàng năm.

Giám đốc
Ths. Đặng Ngọc Hiện
ISO 9001:2015

Hiệu lực giấy chứng nhận có thể được kiểm tra tại **Website: www.bltcert.vn**

Tổ chức Chứng nhận sự phù hợp:
Công ty Cổ phần Công nghệ Bảo Lộc - BLT.cert
Trụ sở chính: Số 09-BT5, KĐT Văn Phú, Phú La, Hà Đông, Hà Nội, Việt Nam
Hotline: 0916 757 881

Miền Trung: 186A Nguyễn Sỹ Sách, Phường Hưng Dũng, Tp. Vinh, Nghệ An. Tel: 0904 242 525
Miền Nam: 376 Võ Văn Tần, Phường 5, Quận 5, TP. Hồ Chí Minh. Tel: 0989 998 282

GIẤY CHỨNG NHẬN
Hệ thống quản lý
SỐI TRỌN NIỀM TIN

CÔNG TY TNHH THIẾT BỊ CÔNG NGHỆ MAKAWA

Địa chỉ: Số 393, Ngõ 210 Tân Mai, Phường Tân Mai, Quận Hoàng Mai, Thành phố Hà Nội, Việt Nam.

Địa điểm sản xuất: Lô số 1, CNB, Cụm công nghiệp Ngọc Hồi, Huyện Thanh Trì, Thành phố Hà Nội, Việt Nam.

Được đánh giá và xác nhận áp dụng Hệ thống quản lý Môi trường phù hợp theo tiêu chuẩn:

ISO 14001:2015

Cho phạm vi:
Sản xuất: khung vỏ, bệ, thùng dầu, cách âm máy phát điện; Sản xuất, lắp ráp: máy phát điện, tủ điện; Sản xuất phòng cách âm cho hệ thống máy phát điện; Dịch vụ lắp đặt, bảo hành, sửa chữa máy phát điện./.

Giấy chứng nhận số: EMS.001.22.19 — *Hiệu lực từ: 02/4/2022*
Chứng nhận lần: 01 — *Hiệu lực đến: 01/4/2025*
Mã tra cứu Giấy chứng nhận: EMS.001.22.19

Hoạt động chứng nhận này được triển khai phù hợp với thủ tục đánh giá và chứng nhận của BLT.cert. Việc duy trì giấy chứng nhận căn cứ dựa trên kết quả đánh giá giám sát định kỳ hàng năm.

Giám đốc
Ths. Đặng Ngọc Hiện
ISO 14001:2015

Hiệu lực giấy chứng nhận có thể được kiểm tra tại **Website: www.bltcert.vn**

Tổ chức Chứng nhận sự phù hợp:
Công ty Cổ phần Công nghệ Bảo Lộc - BLT.cert
Trụ sở chính: Số 09-BT5, KĐT Văn Phú, Phú La, Hà Đông, Hà Nội, Việt Nam
Hotline: 0916 757 881

Miền Trung: 186A Nguyễn Sỹ Sách, Phường Hưng Dũng, Tp. Vinh, Nghệ An. Tel: 0904 242 525
Miền Nam: 376 Võ Văn Tần, Phường 5, Quận 5, TP. Hồ Chí Minh. Tel: 0989 998 282

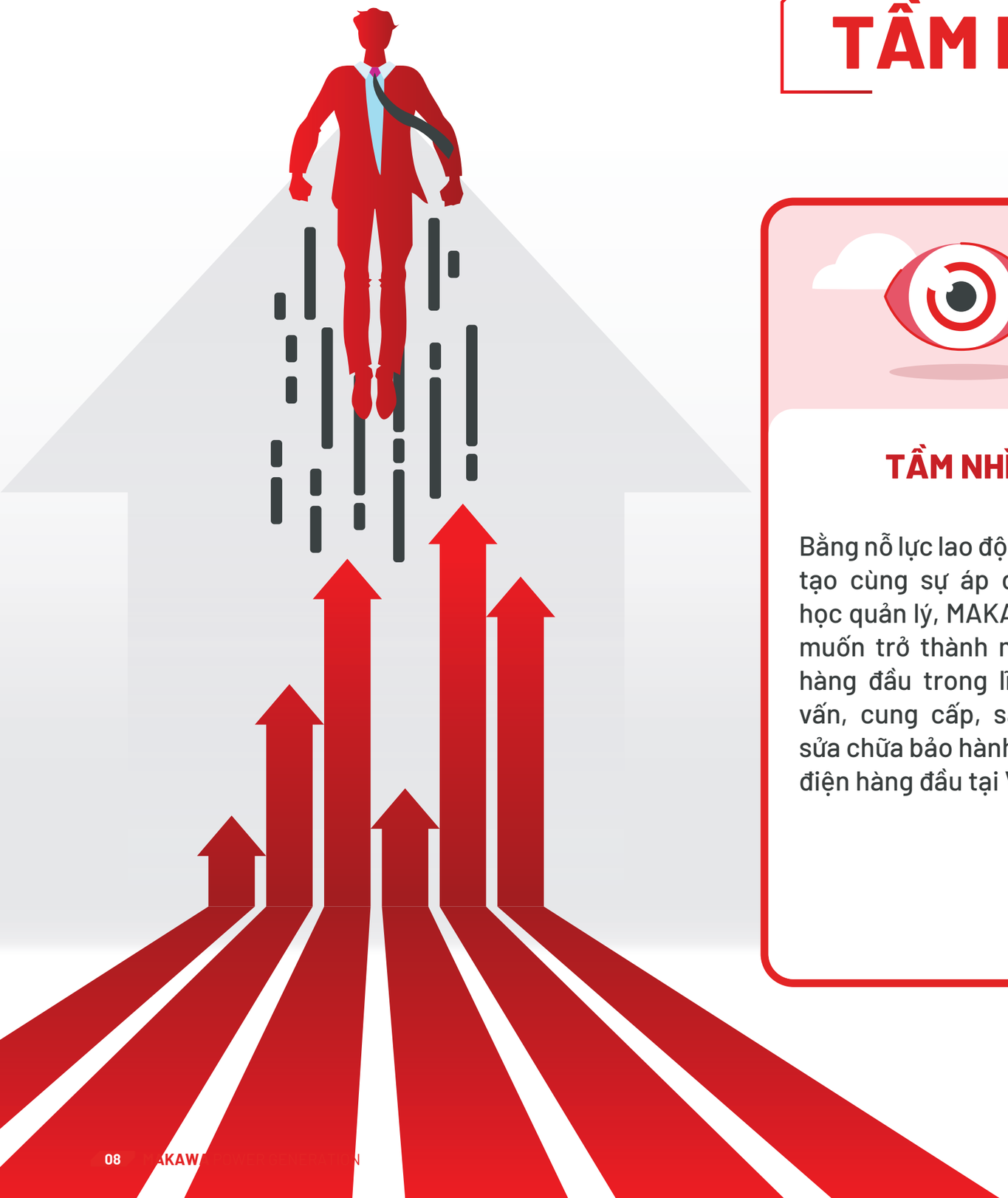

TẦM NHÌN - SỨ MỆNH

TẦM NHÌN

Bằng nỗ lực lao động và sáng tạo cùng sự áp dụng khoa học quản lý, MAKAWA mong muốn trở thành một đơn vị hàng đầu trong lĩnh vực tư vấn, cung cấp, sản xuất & sửa chữa bảo hành máy phát điện hàng đầu tại Việt Nam.

SỨ MỆNH

Đối với nhân viên: THẤU HIỂU mong ước của CBNV, Makawa tạo dựng một môi trường làm việc hạnh phúc để CBNV phát huy tối đa sức sáng tạo trong công việc.

Đối với khách hàng: THẤU HIỂU nhu cầu của khách hàng, Makawa mang đến những giải pháp tối ưu có tính tiên phong về công nghệ.

Đối với xã hội: THẤU HIỂU xu hướng phát triển toàn cầu, Makawa góp phần kiến tạo cộng đồng xanh và thân thiện môi trường.

GIÁ TRỊ CỐT LÕI

T

Trustworthy
TIN CẬY

U

Understanding
THẤU HIỂU

T

Thorough
TRỌN VẸN

R

Respectful
TÔN TRỌNG

S

Sincere
TẬN TÂM

SƠ ĐỒ TỔ CHỨC

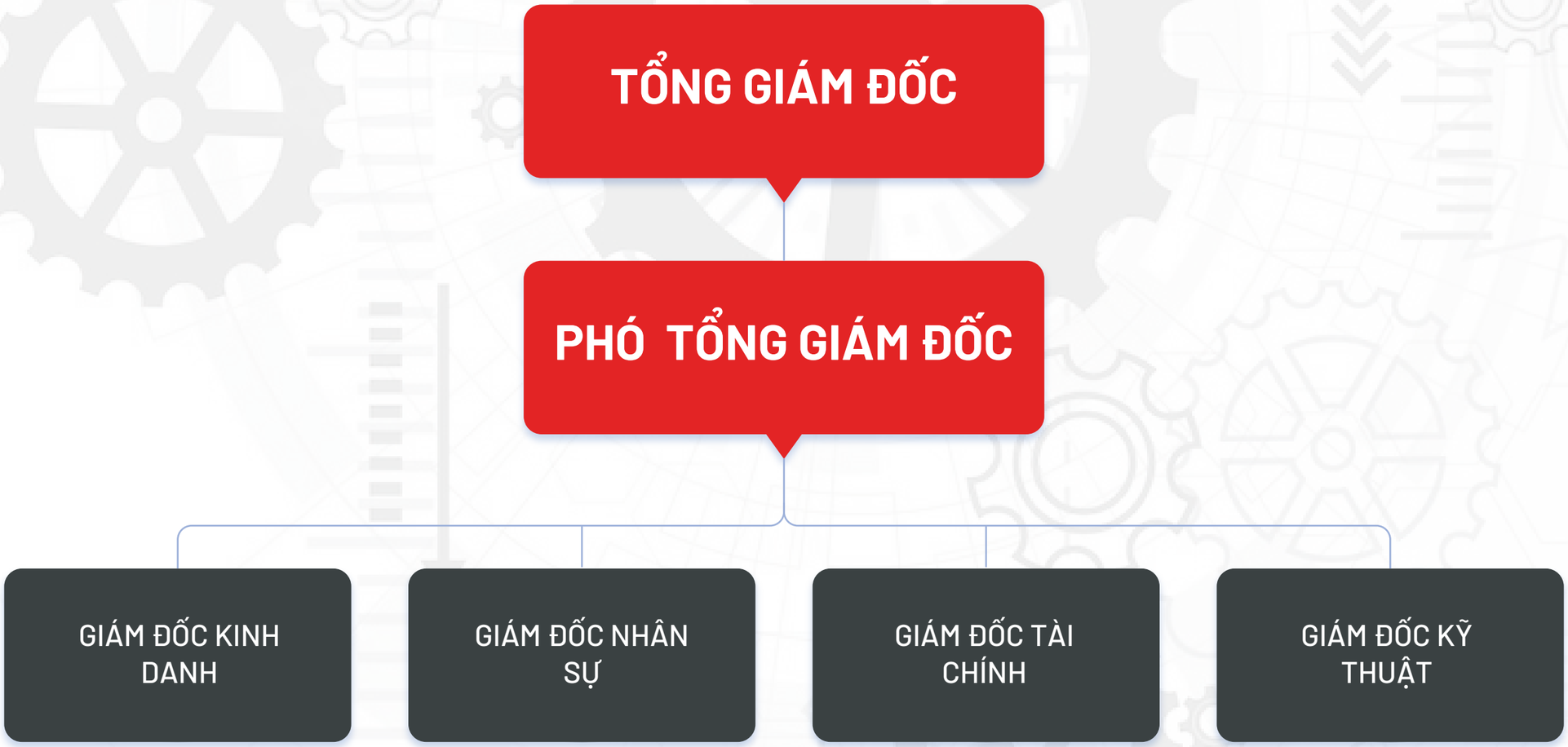
TỔNG GIÁM ĐỐC
PHÓ TỔNG GIÁM ĐỐC
GIÁM ĐỐC KINH DANH
GIÁM ĐỐC NHÂN SỰ
GIÁM ĐỐC TÀI CHÍNH
GIÁM ĐỐC KỸ THUẬT

BAN LÃNH ĐẠO

ÔNG VŨ MINH SƠN

Tổng Giám đốc

Thạc sỹ Kinh tế: QTKD (MBA)
Kỹ sư điện ĐH Bách Khoa Hà Nội
Kinh nghiệm: >17 năm

BÀ PHẠM THỊ HÀ

Phó tổng Giám đốc

Cử nhân Tài chính - Kế toán
Kế toán trưởng
Kỹ sư tin học Đại học Bách Khoa
Kinh nghiệm: >14 năm

BÀ VŨ THỊ THANH BÌNH

Giám đốc Tài chính

Kỹ sư kinh tế Đại học GTVT Hà Nội
Cử nhân kế toán
Đại học Thương mại Hà Nội
Kinh nghiệm: >14 năm

ÔNG NGUYỄN VĂN THAO

Giám đốc Kỹ thuật

Kỹ sư thiết bị điện - Điện tử
Đại Học Bách khoa Hà Nội
Kinh nghiệm: >13 năm

ÔNG NGUYỄN VĂN TỈNH

Phó Giám đốc kỹ thuật

Kỹ sư thiết bị điện - Điện tử
Đại Học Bách khoa Hà Nội
Kinh nghiệm: >13 năm

NĂNG LỰC NHÂN SỰ

05
KỸ SƯ KINH DOANH DỰ ÁN

08
KỸ SƯ CÔNG TRÌNH

02
NHÂN VIÊN CHUYÊN NGÀNH TÀI CHÍNH - KẾ TOÁN

09
NHÂN VIÊN SẢN XUẤT & GIA CÔNG CƠ KHÍ

01 02 03 04 05 06 07 08 09

05
KỸ SƯ TƯ VẤN THIẾT KẾ

08
CỬ NHÂN VÀ KỸ SƯ KINH TẾ

02
NHÂN VIÊN CHUYÊN NGÀNH XUẤT NHẬP KHẨU

03
NHÂN VIÊN VĂN PHÒNG

12
CÔNG NHÂN THI CÔNG

TẠI SAO CHỌN CHÚNG TÔI

DỊCH VỤ ĐA DẠNG:

Máy mới, máy cũ, thuê máy, sửa chữa, bảo trì, ứng cứu sự cố.

GIÁ CẢ CẠNH TRANH:

Từ các hãng lớn không qua trung gian, giá cả cạnh tranh, bảo hành chính hãng, dịch vụ 24/7/365 ngày.

ĐỘI NGŨ NHÂN SỰ:

Được đào tạo bài bản, chuyên nghiệp, cơ cấu tổ chức đầy đủ các bộ phận chức năng để phục vụ khách hàng.

THƯƠNG HIỆU UY TÍN:

Là đơn vị có uy tín, thương hiệu trên thị trường, đã cung cấp cho rất nhiều chủ đầu tư lớn trên cả nước.

DỊCH VỤ SAU BÁN HÀNG

Trung tâm tư vấn lắp đặt, bảo hành và sửa chữa

Hệ thống chămsóc khách hàngtrên toàn quốc:Hà Nội, Vinh,

Kho hàng luôn có sẵn hàng (5-10 máy) và phụ kiện chính hãng.

Đảm bảo cung cấp dịch vụ sau bán hàng một cách tốt nhất.

Đội ngũ kỹ sư, kỹ thuật viên chuyên nghiệp được tập huấn bởi các chuyên gia của chính hãng, được sự hỗ trợ về kỹ thuật và các trang thiết bị tiên tiến của nhà chế tạo.

HỆ THỐNG BẢO HÀNH

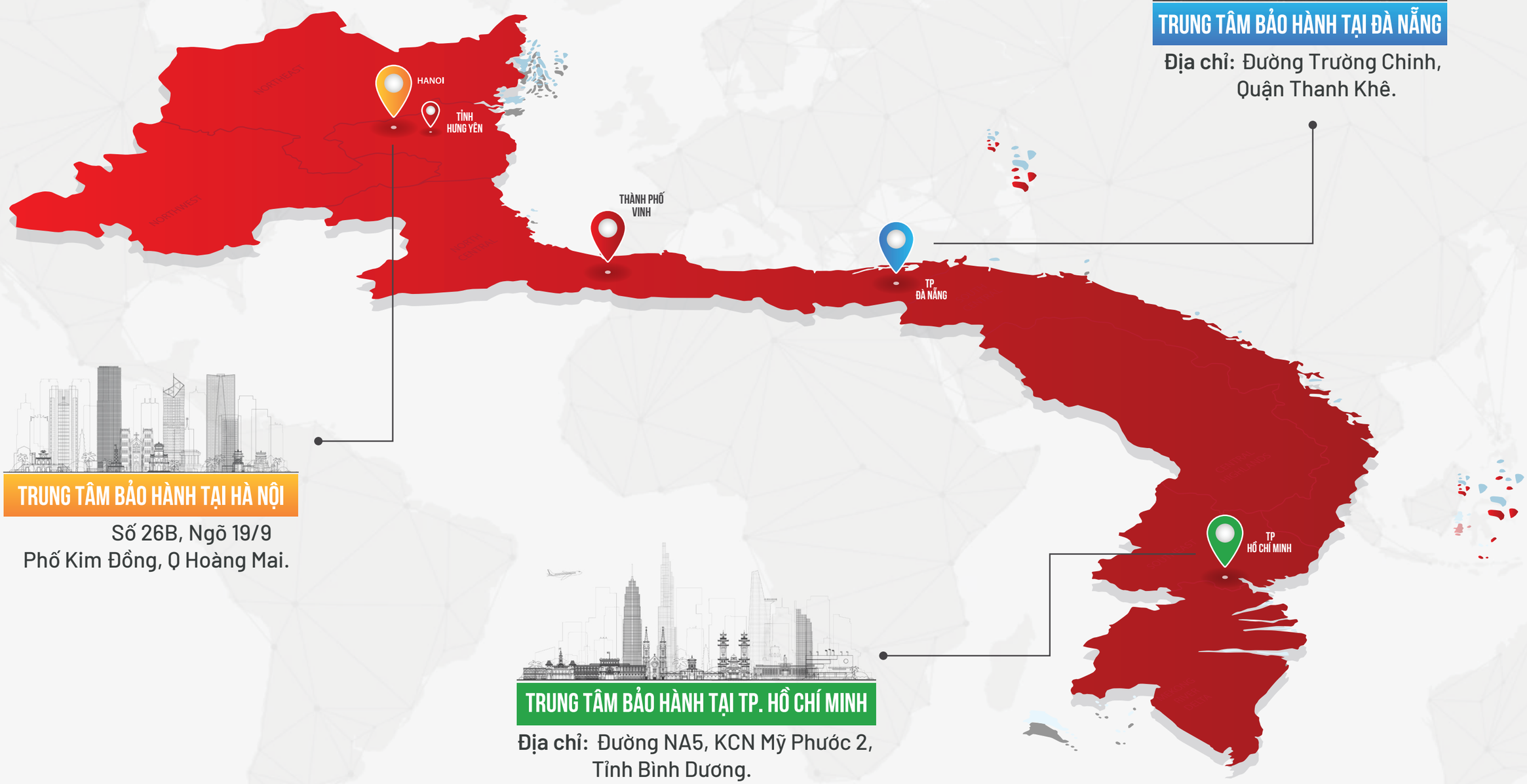

TRUNG TÂM BẢO HÀNH TẠI ĐÀ NẴNG

Địa chỉ: Đường Trường Chinh, Quận Thanh Khê.

TRUNG TÂM BẢO HÀNH TẠI HÀ NỘI

Số 26B, Ngõ 19/9
Phố Kim Đồng, Q Hoàng Mai.

TRUNG TÂM BẢO HÀNH TẠI TP. HỒ CHÍ MINH

Địa chỉ: Đường NA5, KCN Mỹ Phước 2, Tỉnh Bình Dương.

SẢN PHẨM TIÊU BIỂU

MÁY PHÁT ĐIỆN
BAUDOUIN

NHẬP KHẨU TRỰC TIẾP
NGUYÊN CHIẾC

BẢO HÀNH TRONG VÒNG 24 THÁNG

MÁY PHÁT ĐIỆN
CUMMINS

NHẬP KHẨU TRỰC TIẾP
NGUYÊN CHIẾC

BẢO HÀNH TRONG VÒNG 24 THÁNG

MÁY PHÁT ĐIỆN
DOOSAN

DOOSAN

NHẬP KHẨU
TRỰC TIẾP
NGUYÊN CHIẾC

BẢO HÀNH
TRONG VÒNG
24 THÁNG

MÁY PHÁT ĐIỆN
MITSUBISHI

NHẬP KHẨU TRỰC TIẾP
NGUYÊN CHIẾC

BẢO HÀNH TRONG VÒNG 24 THÁNG

MITSUBISHI
HEAVY INDUSTRIES, LTD.

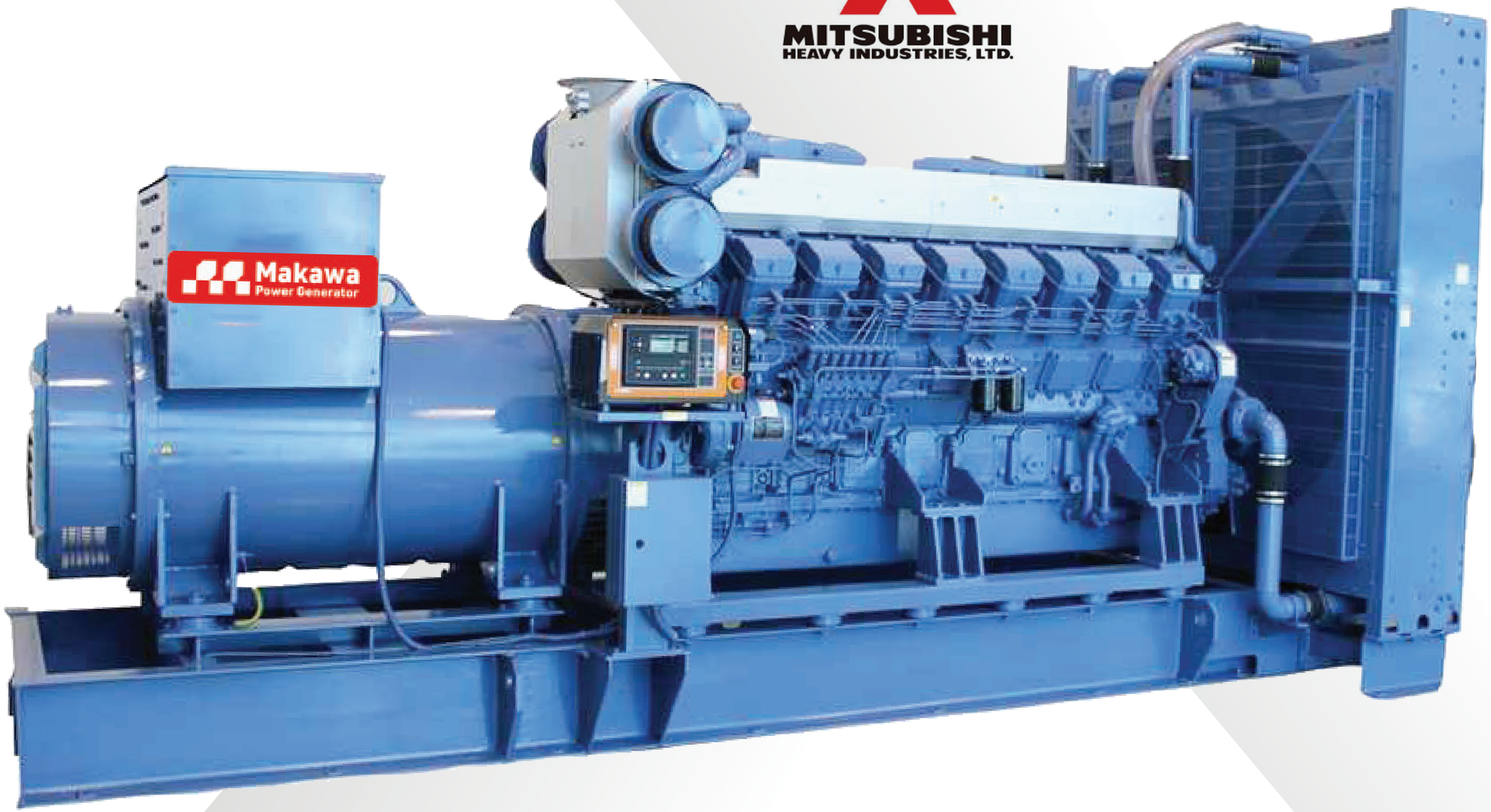

MÁY PHÁT ĐIỆN
PERKINS

Perkins

NHẬP KHẨU TRỰC TIẾP
NGUYÊN CHIẾC

BẢO HÀNH TRONG VÒNG 24 THÁNG

MÁY PHÁT ĐIỆN
MTU

NHẬP KHẨU TRỰC TIẾP
NGUYÊN CHIẾC

BẢO HÀNH TRONG VÒNG 24 THÁNG

DỰ ÁN TIÊU BIỂU

MÁY PHÁT ĐIỆN BAUDOUIN - FRANCE - 2 MÁY 800KVA HÒA ĐỒNG BỘ

DỰ ÁN KHÁCH SẠN MELIA

- **Chủ Đầu Tư:** Tập đoàn Hà Thành
- **Địa điểm:** Tp. Hạ Long, Tỉnh Quảng Ninh

MÁY PHÁT ĐIỆN POWER LINK - ANH QUỐC - MÁY 500KVA
DỰ ÁN CHUNG CƯ GOLDEN PLAZA

- **Chủ Đầu Tư:** Công ty CPXD & Phát triển nhà ở Quảng Ninh
- **Địa điểm:** Tp. Hạ Long, Tỉnh Quảng Ninh

LẮP ĐẶT MÁY PHÁT ĐIỆN GREENPOWER - ITALY - 1250KVA DỰ ÁN TÒA NHÀ CONINCO TOWER

- **Chủ Đầu Tư:** Cty CP Tư vấn công nghệ, thiết bị và Kiểm định XD - CONINCO
- **Địa điểm:** Quận Đống Đa, Hà Nội

THI CÔNG HỆ THỐNG 2 MÁY PHÁT ĐIỆN BAUDOUIN 650KVA VÀ 150KVA
DỰ ÁN THE TERRA 83 HÀO NAM

- **Chủ Đầu Tư:** Văn Phú Invest
- **Địa điểm:** The Terra, 83 Hào Nam, Hà Nội

LẮP ĐẶT MÁY PHÁT ĐIỆN CUMMINS POWER GENERATION 300KVA DỰ ÁN AGRIBANK BẮC GIANG

- **Chủ Đầu Tư:** Agribank Bắc Giang
- **Địa điểm:** Tp Bắc Giang

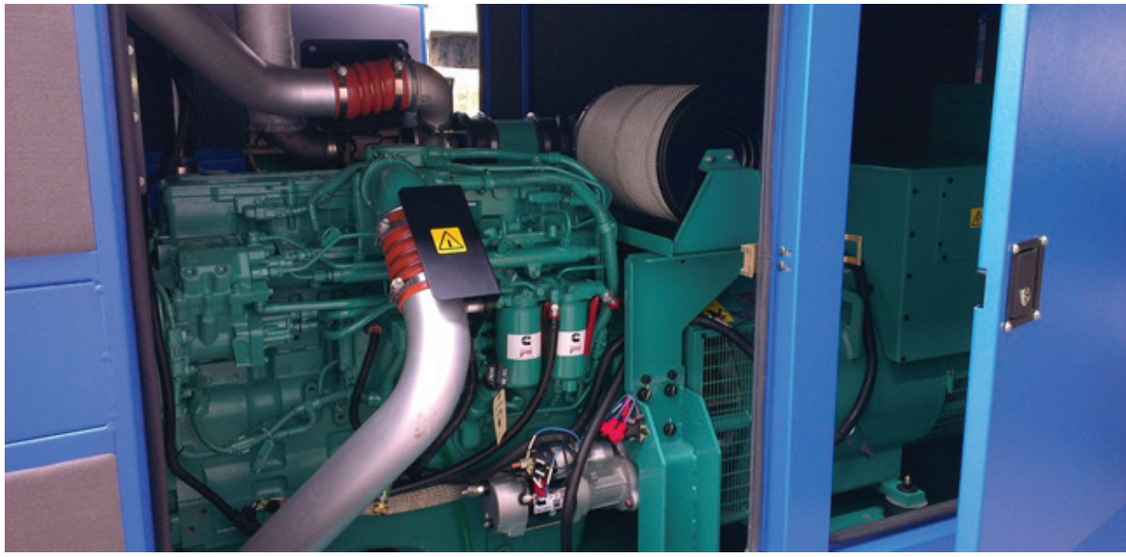

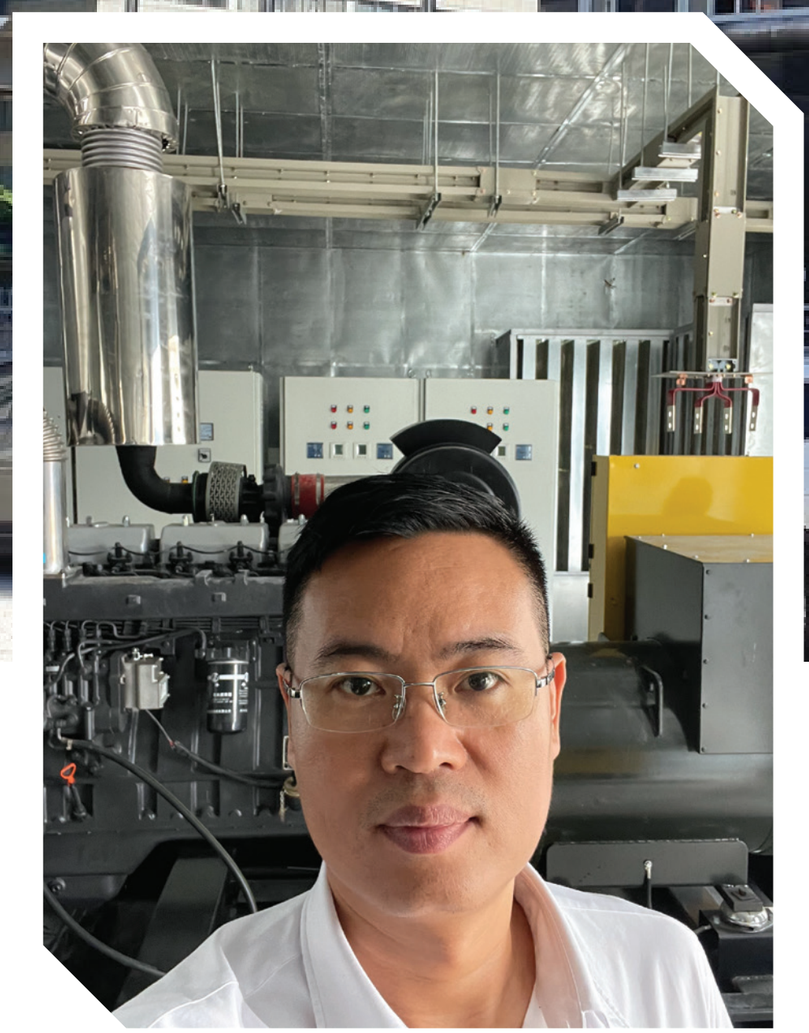

MÁY PHÁT ĐIỆN CUMMINS 1000KVA
DỰ ÁN XÂY DỰNG TRỤ SỞ TỔNG CỤC DÂN SỐ

- **Chủ Đầu Tư:** Tổng Cục Dân Số - Bộ Y Tế
- **Địa điểm:** Tòa nhà lô D20, Ngõ số 8 Tôn Thất Thuyết, Phường Mỹ Đình 2, Quận Nam Từ Liêm, Hà Nội

LẮP ĐẶT 01 MÁY PHÁT ĐIỆN PERKINS 750KVA
DỰ ÁN TRỤ SỞ VIỆN VŨ KHÍ

- **Chủ Đầu Tư:** Viện vũ khí/TCCNQP
- **Địa điểm:** Cầu Diễn, Từ Liêm, TP Hà Nội

LẮP ĐẶT MÁY PHÁT ĐIỆN PERKINS 1825KVA
DỰ ÁN TH TRUE MILK SƠN LA – NHÀ MÁY CHẾ BIẾN HOA QUẢ

- **Chủ Đầu Tư:** Tập đoàn TH True Milk
- **Địa điểm:** Huyện Vân Hồ, Sơn La

- **Chủ Đầu Tư:** VSIP Hải Phòng
- **Địa điểm:** Thành phố Hải Phòng.

LẮP ĐẶT 01 MÁY PHÁT ĐIỆN CUMMINS 500KVA
DỰ ÁN KHU CÔNG NGHIỆP VSIP - HẢI PHÒNG

02 MÁY PHÁT ĐIỆN PERKINS 500KVA
DỰ ÁN KHU ĐÔ THỊ LẠC HỒNG PHÚC - HƯNG YÊN

- **Chủ Đầu Tư:** Công ty Lạc Hồng Phúc
- **Địa điểm:** Mỹ Hào - Hưng Yên

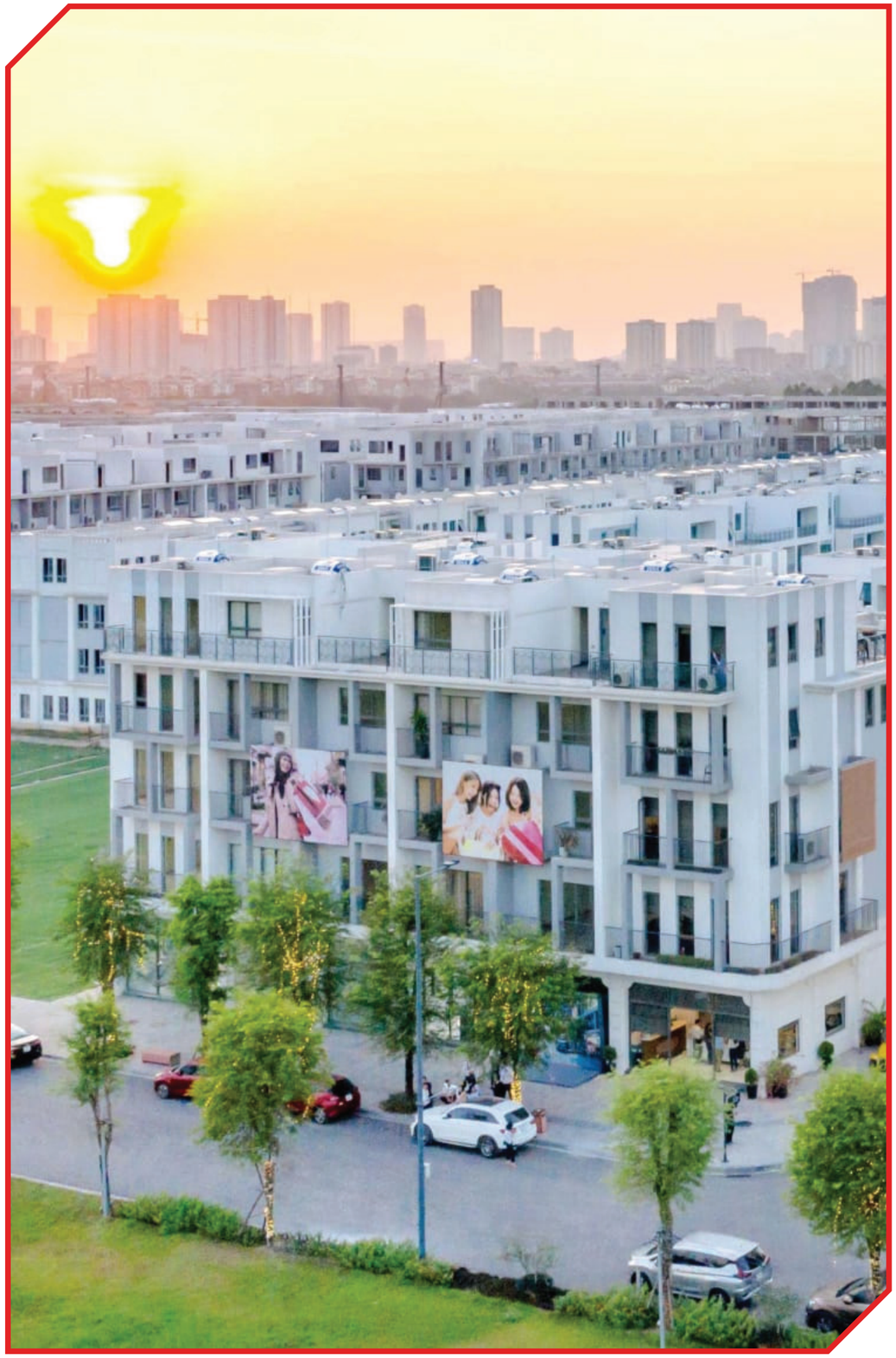

MÁY PHÁT ĐIỆN - CUMMINS 788KVA
DỰ ÁN THE MANOR NGUYỄN XIỂN

- **Chủ Đầu Tư:** Tập đoàn BITEXCO
- **Địa điểm:** Đường Nguyễn Xiển - Hà Nội

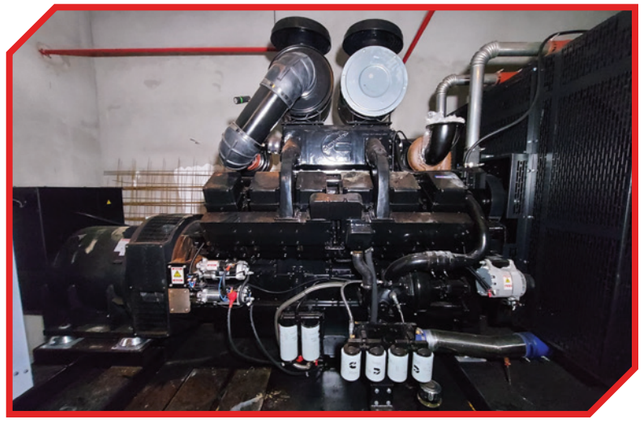

LẮP ĐẶT VÀ HÒA ĐỒNG BỘ 02 MÁY PHÁT ĐIỆN DOOSAN HÀN QUỐC 690KVA

DỰ ÁN NHÀ MÁY TẬP ĐOÀN C&H HÀN QUỐC

- **Chủ Đầu Tư:** Tập đoàn C&H - Hàn Quốc
- **Địa điểm:** Thanh Liêm - Hà Nam

MÁY PHÁT ĐIỆN PERKINS 1000KVA
DỰ ÁN BỆNH VIỆN QUÂN Y 110

- **Chủ Đầu Tư:** Viện Quân Y 110
- **Địa Điểm:** Thành phố Bắc Ninh

LẮP ĐẶT MÁY PHÁT ĐIỆN DOOSAN 560KVA
DỰ ÁN BỆNH VIỆN QUÂN Y 4

- **Chủ Đầu Tư:** Viện Quân Y 4 - Bộ Quốc Phòng
- **Địa điểm:** Thành phố Vinh, Nghệ An

LẮP ĐẶT 02 MÁY PHÁT ĐIỆN MITSUBISHI 1500KVA
DỰ ÁN BỆNH VIỆN ĐA KHOA THƯỜNG TÍN

- **Chủ Đầu Tư:** BQL dự án đầu tư xây dựng công trình văn hóa xã hội thành phố Hà Nội.
- **Địa điểm:** Thường Tín, Hà Nội

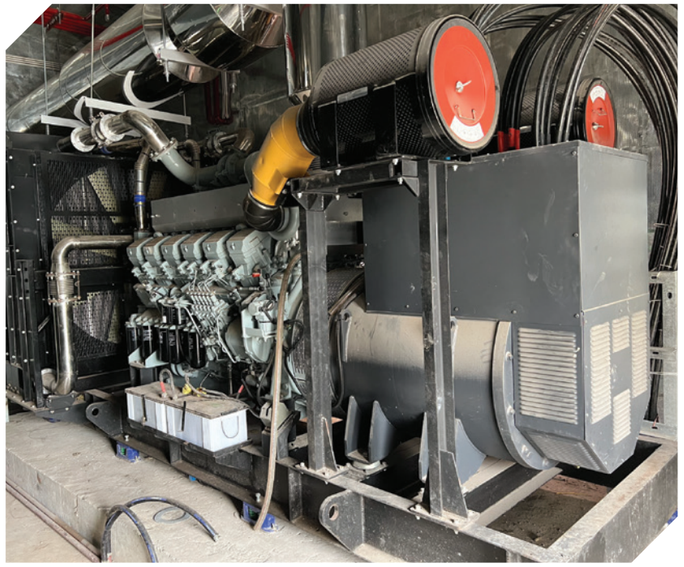

LẮP ĐẶT 03 MÁY PHÁT ĐIỆN DOOSAN HÀN QUỐC 635KVA

DỰ ÁN TRANG TRẠI ECO - THANH HÓA

- **Chủ Đầu Tư:** Trang trại eco - Thanh Hóa
- **Địa điểm:** Tỉnh Thanh Hóa

LẮP ĐẶT 4 MÁY BAUDOUIN:
2 MÁY 125KVA, 1 MÁY 750KVA, 1 MÁY 1250KVA
DỰ ÁN FELIX HOME

- **Chủ Đầu Tư:** Tập đoàn KLB
- **Địa điểm:** Hoàng Mai - Hà Nội

VĂN HÓA CÔNG TY

Nền tảng của thành công chính là cá nhân chủ động, sáng tạo, tập thể vững mạnh. Do đó, **MAKAWA** tạo điều kiện cho mọi cá nhân thể hiện tài năng, cá tính trong sự hòa hợp với tập thể, góp phần tạo nên thành công chung của doanh nghiệp.

Các thành viên của **MAKAWA** luôn lấy văn hóa và các giá trị cốt lõi của Tập đoàn làm kim chỉ nam để điều chỉnh mọi hành vi.

Các thành viên của **MAKAWA** đều thượng tôn pháp luật, chấp hành nghiêm nội quy, quy chế Công ty; nỗ lực phấn đấu và đề cao tính tự giác, là nền tảng tạo nên sức mạnh và thành công.

MAKAWA hướng tới sự hài hòa giữa lợi ích doanh nghiệp và lợi ích cá nhân, thông qua xây dựng môi trường làm việc đoàn kết, thân thiện, năng động, chuyên nghiệp, phát huy tối đa tiềm năng của cá nhân phục vụ cho sự phát triển của Công ty.

Makawa
power generator

Makawa
power generator

Hình ảnh các hoạt động của Công ty

ĐỐI TÁC - KHÁCH HÀNG TIÊU BIỂU

ĐỐI TÁC SẢN XUẤT MÁY PHÁT ĐIỆN

- AOSIF POWER GENERATOR
- YiHUA ELECTRICAL MACHINERY
- Denyo
- ONIS VISA
- Green Power generators
- aksa POWER GENERATION
- POWERINK Power Systems — Power Link the World

ĐỐI TÁC CUNG CẤP ĐỘNG CƠ

- Cummins
- MITSUBISHI ENGINE & GENERATOR
- MOTEURS Baudouin
- Perkins
- DOOSAN

ĐỐI TÁC CUNG CẤP BẢNG ĐIỀU KHIỂN

- DSE DEEP SEA ELECTRONICS
- DATAKOM

ĐỐI TÁC CUNG CẤP ĐẦU PHÁT

- LEROY SOMER
- STAMFORD power generation
- mecc alte

KHÁCH HÀNG CỦA CHÚNG TÔI

- vinaphone
- VietinBank — Nâng giá trị cuộc sống
- BỆNH VIỆN QUÂN Y 110
- HẢI QUÂN VIỆT NAM
- 07 - 10 - 1956
- THANH CONG GROUP
- CONINCO SINCE 1979
- Co-opBank
- KLB

CÔNG TY TNHH TBCN MAKAWA

Trụ sở:
Số 393, Ngõ 210, Phố Tân Mai, Phường Tân Mai, Quận Hoàng Mai, Hà Nội.

VP phía Bắc:
Tòa Handico Tower, Phạm Hùng, Nam Từ Liêm, Hà Nội.

VP phía Nam:
Đường NA5, KCN Mỹ Phước 2, Tỉnh Bình Dương.

0985.898.950 - 0982.722.883

info@makawa.vn - makawa68@gmail.com

www.makawa.vn & www.makawa.com.vn

Makawa
Power Generator